

Liebe Kolleginnen und Kollegen,

ab dem 1.10. wird der Übermittlungszeitraum für die US freigeschaltet werden. Die US soll bis zum 10.10. übermittelt sein. Bitte beachten Sie die nachfolgenden Hinweise/Schritte!

A -Durch den Vorgang 'Daten abholen'

(http://www.asv.bayern.de/doku/gms/unterrichtssituation/us_vorbereitung/daten_abholen) wird die Übermittlung aktiviert. Desweiteren können nun die 'Ansprechpartner US'

(http://www.asv.bayern.de/doku/gms/unterrichtssituation/us_vorbereitung/ansprechpartner) eingetragen werden.

B - Vor der Übermittlung muss jede Schule folgenden Vorgang ausführen:

Datei - Verwaltung - Schnittstellen - Konsistenzprüfung 2.0

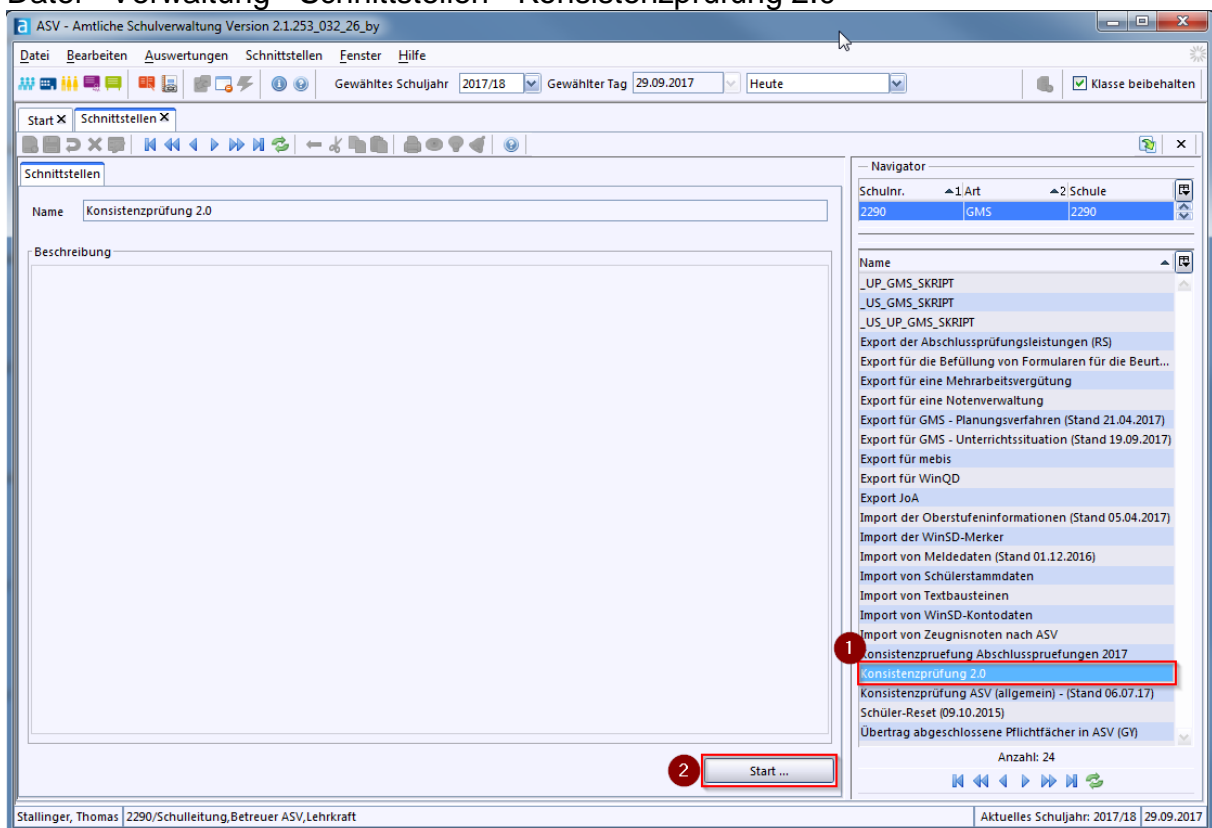

Bitte führen Sie folgende Schritte durch:

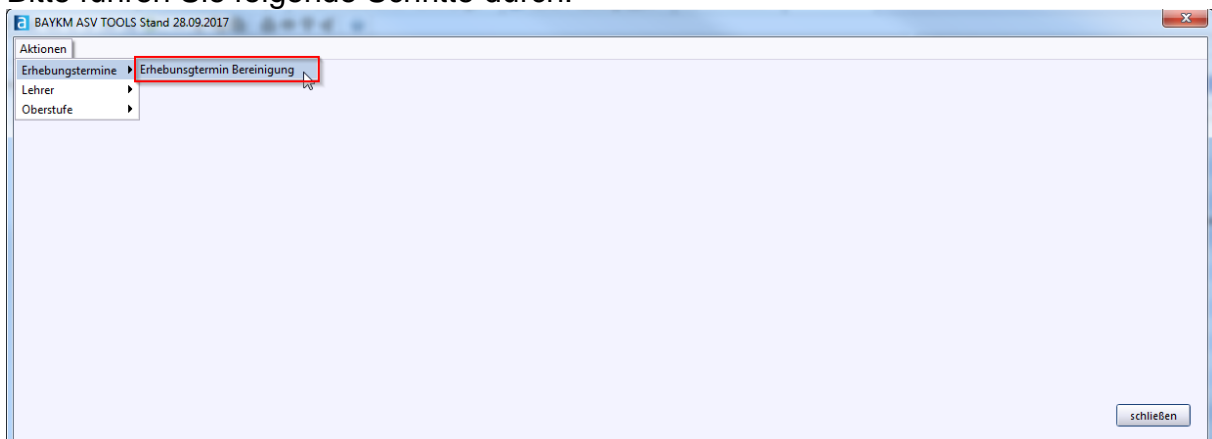

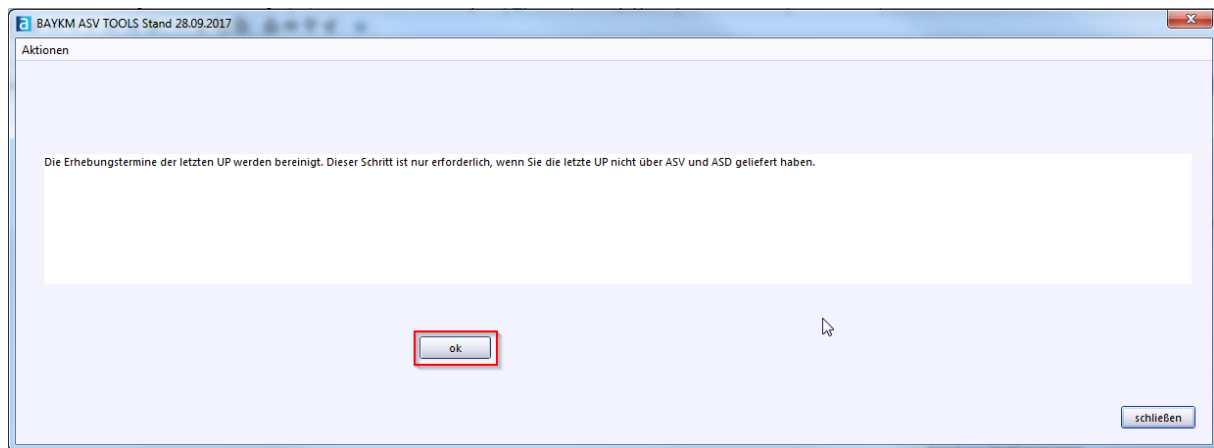

Die Dokumentation aller Schritte zur US finden Sie hier:

<https://www.asv.bayern.de/doku/gms/unterrichtssituation/start>)

Alle aktuellen Tipps zur US 2017 finden Sie hier:

https://www.asv.bayern.de/doku/gms/unterrichtssituation/us2017_tipps

C - Neue Auswahlmöglichkeiten bei Anrechnungen der Lehrkräfte:

ZQ = Zweitqualifikation GMS; neue Anrechnungsarten für LTMs, Multiplikatoren in ASV

D - Muss-Fehler bei jahrgangstufenübergreifendem Unterricht (z.B. F_SD_ZSU_Unterrichtsfach_0135)

Plausi wurde korrigiert in Kombi-Klassen 2/3 bzw. 1-4. Jetzt dürfte kein M-Fehler mehr wegen unterschiedlicher Stundentafel mehr auftreten (nur Kann-Fehler). Ansonsten Plausiausnahme beantragen (Durch Multiplikator über Ticketsystem).

E - Abweichungsarten/Budgetierung

Damit die Schulämter eine Abbildung des zugewiesenen Budgets wiederfinden, müssen wir auch im Besonderen Unterricht bestimmte Abweichungsarten und die Anzahl der Stunden eintragen (DF -> X +Stundenanzahl). Siehe:

http://www.asv.bayern.de/doku/alle/unterricht/abbildung_foerderunterricht

F - Bitte beachten Sie, dass insbesondere M-Fehler bei Teilzeit-Anträgen erst bei der Datenprüfung zur US-Übermittlung bereinigt werden. Hierzu muss der Erhebungstermin bereits vorliegen. Folgende Fehlermeldungen können Sie ignorieren:

- F_Idv_lehtz_upz_00
- F_Idv_lehtz_offenestunden_00
- F_Idv_lehtz_minderungswiss_00

Im Rahmen der Persistierung der Daten bei Abgabe der US ist der Fehler dann selbstheilend.

Ihr ASV-MUC Team LHM GMS